PLAN URBANISTIC ZONAL

"INTRODUCERE IN INTRAVILAN IN VEDEREA EXTINDERII UNEI CENTRALE FOTOVOLTAICE " Com. CONTESTI, Sat BALTENI, T24 P35/3/2, T24 P135/3/3, jud. DAMBOVITA,
Benef. S.C. BORRA ENERGY DANUBE S.R.L. - BUCURESTI

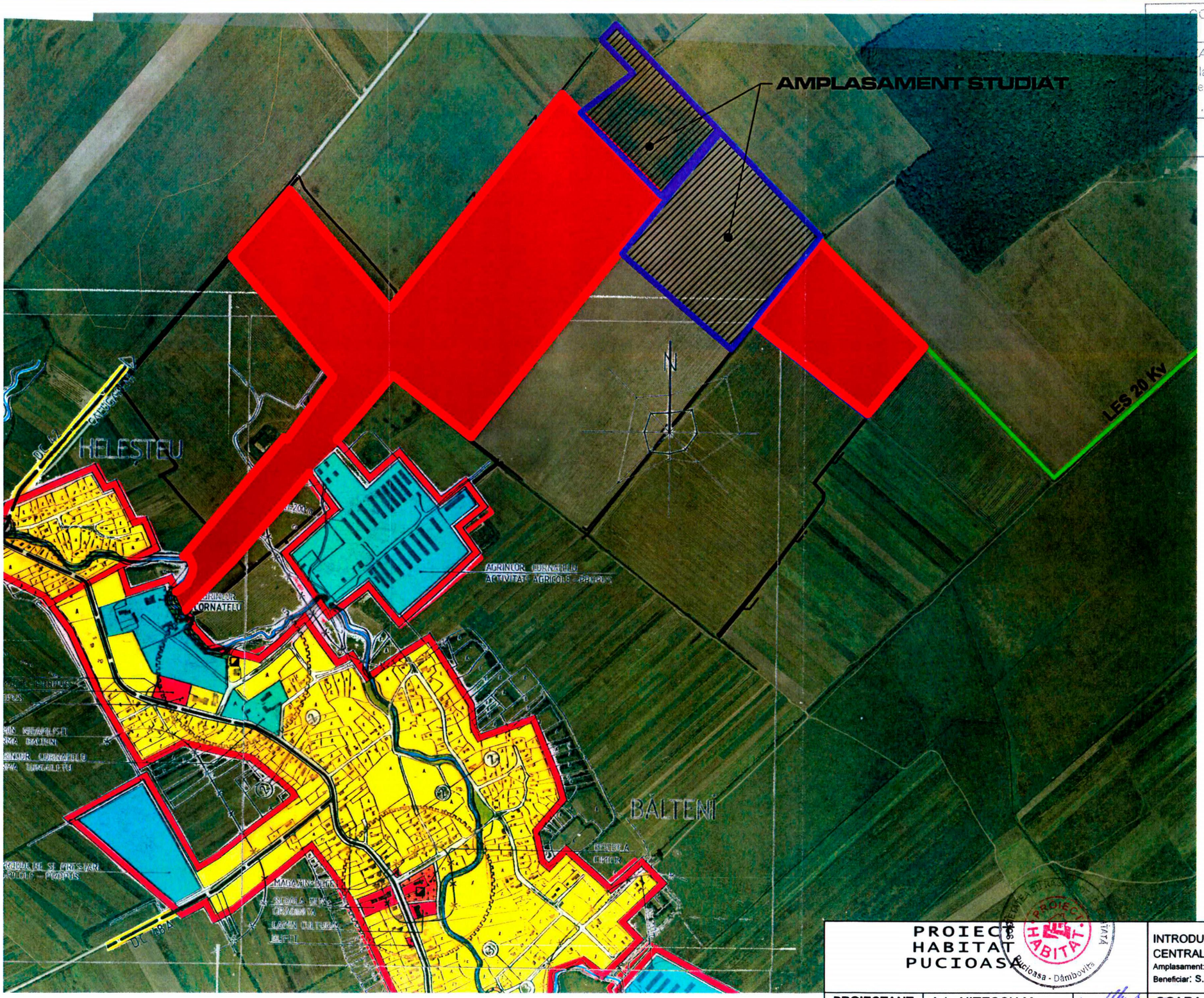

CONSILIUL JUDEȚEAN DAMBOVIȚA
AT SPRE NESCHIMBARE
la avizul tehnic al arhitectului sef
pentru P.U.D/P.U.Z./P.U.G
74 din 02 NOV. 2012
Arhitect-șef,

N
V E
S

Legenda

- **LIMITE**
  - LIMITA TERITORIULUI ADMINISTRATIV
  - ZONE DE LITIGIU
  - LIMITA TERITORIULUI INTRAVILAN EXISTENT
  - LIMITA ZONEI CENTRALE
  - APE
  - CAI FERATE
  - CONSTRUCTII
- **ZONIFICARE**
  - ZONA LOCUINTE SI FUNCTIUNI COMPLEMENTARE REGIM DE INALTIME PP1
  - ZONA INSTITUTII PUBLICE SI SERVICII
  - TERENURI AGRICOLE IN INTRAVILAN
  - ZONA UNITATI AGRICOLE
  - ZONA CAI DE COMUNICATIE SI AMENAJARI AFERENTE
  - ZONA CAI DE COMUNICATIE FEROVIARA SI AMENAJARI AFERENTE
  - ZONA ECHIPARE TEHNICO-EDILITARA
  - ZONA CIMITIRE
  - ZONA GOSPODARIE COMUNALA
  - ZONA UNITATI INDUSTRIALE, DE DEPOZITARE
  - TERENURI NEPRODUCTIVE
  - ZONA SPATII VERZI, AGREMENT, SPORT
  - ZONA CU DESTINATIE SPECIALA
  - PADURI
  - ZONA ASISTATA (LOCUITA DE ROMI)
  - ZONA GOSPODARIE COMBUSTIBIL
  - ZONA DEPOZITARE REZIDUURI
- **DISFUNCTIONALITATI - PRIORITATI**
  - MONUMENTE ISTORICE SI DE ARHITECTURA
  - LIMITA ZONEI DE PROTECTIE A MONUMENTELOR ISTORICE
  - LIMITA ZONEI DE PROTECTIE PE BAZA NORMELOR SANITARE
  - LIMITA ZONEI DE PROTECTIE - GROAPA DE GUNOI
  - CULOARE TEHNICE - CONDUCTE GAZ
  - CULOARE TEHNICE - CONDUCTE PETROL
  - CULOARE TEHNICE - LINII ELECTRICE
  - CULOARE CAI FERATE
  - PERIMETRE DE SIGURANTA LA SONDE SI INSTALATII PETROLIERE
  - ZONE INUNDABILE
  - INTERDICTIE PERMANENTA DE CONSTRUIRE
  - LUCRARI HIDROTEHNICE NECESARE
  - SONDE
  - PLATFORME PRECOLECTARE DESEURI
- **STRAZI IN INTRAVILAN**
  - STRAZI CU IMBRACAMINTE DEFINITIVA
  - STRAZI CU IMBRACAMINTE PROVIZORIE
  - STRAZI PROPUSE PENTRU MODERNIZARE
  - STRAZI
  - INTERSECTII PROPUSE PENTRU MODERNIZARE
  - POD NECESAR
- **DRUMURI**
  - DRUMURI NATIONALE
  - DRUMURI JUDETENE
  - DRUMURI COMUNALE

REGISTRUL URBANISTILOR DIN ROMANIA RUR Mircea D. NITESCU arhitect DEF6 ... CU DREPT DE SEMNATURA

PROIECT HABITAT PUCIOASA

INTRODUCERE IN INTRAVILAN IN VEDEREA EXTINDERII UNEI CENTRALE FOTOVOLTAICE
Amplasament:Com. CONTESTI, Sat BALTENI, T24 P135/3/2, T24 P135/3/3, jud. DAMBOVITA
Beneficiar: S.C. BORRA ENERGY DANUBE S.R.L. - BUCURESTI

PROIECTANT	Arh. NITESCU M		SCARA 1:10000	PLAN SITUATIE EXISTENTA CONFORM P.U.G.	Proiect nr. 57/2012
DESENAT	Std.Arh. NITESCU Alin				
CONTR. STAS	Arh. NITESCU M		DATA 09.2012	Plansa nr. 412	FAZA P.U.Z.
VERIFICAT	Arh. NITESCU M				

PLAN SITUATIE EXISTENTA CONFORM P.U.G. - SCARA 1:10.000

PLAN URBANISTIC ZONAL

"INTRODUCERE IN INTRAVILAN IN VEDEREA EXTINDERII UNEI CENTRALE FOTOVOLTAICE " Com. CONTESTI, Sat BALTENI, T24 P35/3/2, T24 P135/3/3, jud. DAMBOVITA,
Benef. S.C. BORRA ENERGY DANUBE S.R.L. - BUCURESTI

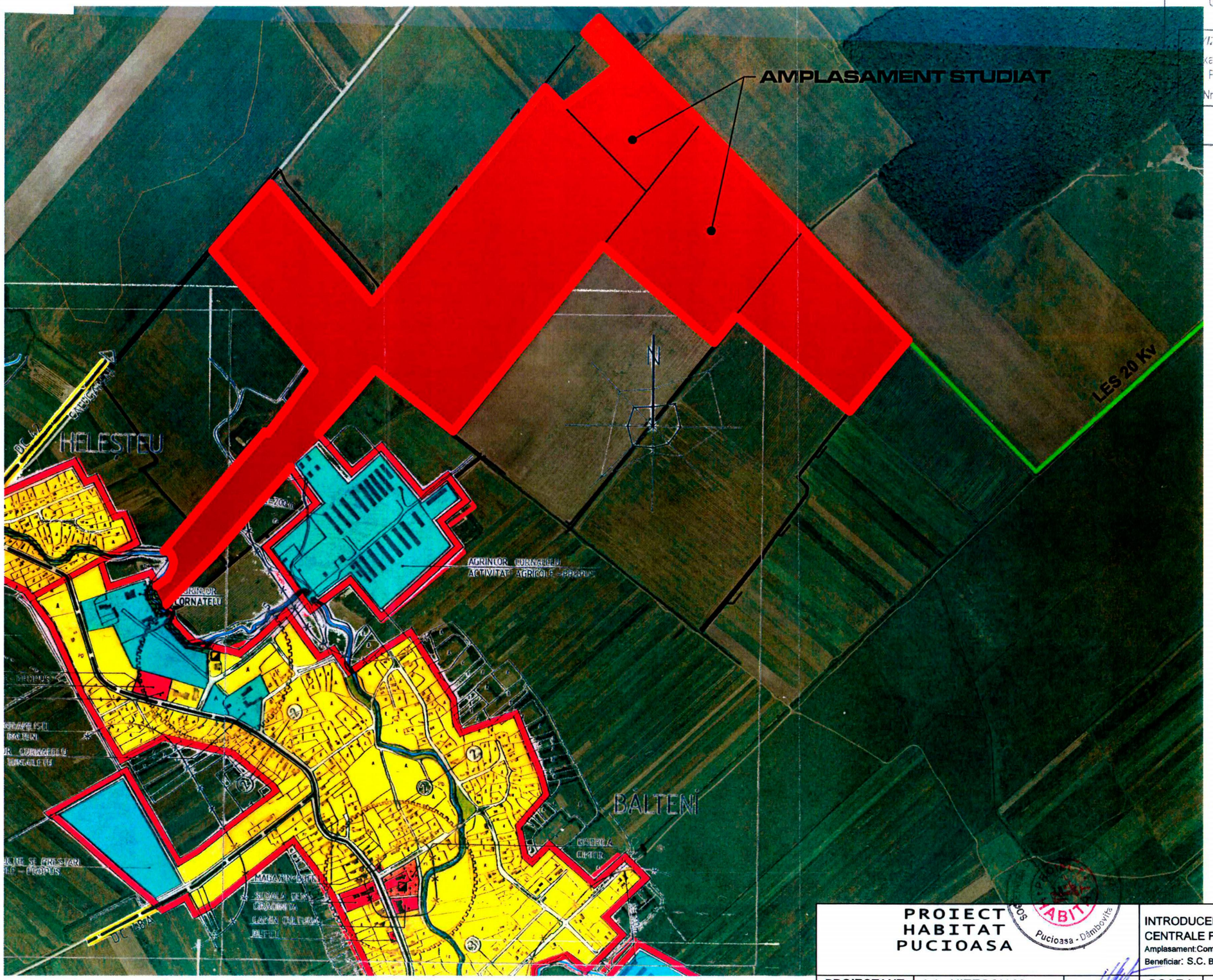

Legenda

- **LIMITE**
  - LIMITA TERITORIULUI ADMINISTRATIV
  - ZONE DE LITIGIU
  - LIMITA TERITORIULUI INTRAVILAN EXISTENT
  - LIMITA ZONEI CENTRALE
  - APE
  - CAI FERATE
  - CONSTRUCTII
- **ZONIFICARE**
  - ZONA LOCUINTE SI FUNCTIUNI COMPLEMENTARE REGIM DE INALTIME PP1
  - ZONA INSTITUTII PUBLICE SI SERVICII
  - TERENURI AGRICOLE IN INTRAVILAN
  - ZONA UNITATI AGRICOLE
  - ZONA CAI DE COMUNICATIE SI AMENAJARI AFERENTE
  - ZONA CAI DE COMUNICATIE FEROVIARA SI AMENAJARI AFERENTE
  - ZONA ECHIPARE TEHNICO-EDILITARA
  - ZONA CIMITIRE
  - ZONA GOSPODARIE COMUNALA
  - ZONA UNITATI INDUSTRIALE, DE DEPOZITARE
  - TERENURI NEPRODUCTIVE
  - ZONA SPATII VERZI, AGREMENT, SPORT
  - ZONA CU DESTINATIE SPECIALA
  - PADURI
  - ZONA ASISTATA (LOCUITA DE ROMI)
  - ZONA GOSPODARIE COMBUSTIBIL
  - ZONA DEPOZITARE REZIDUURI
- **DISFUNCTIONALITATI - PRIORITATI**
  - MONUMENTE ISTORICE SI DE ARHITECTURA
  - LIMITA ZONEI DE PROTECTIE A MONUMENTELOR ISTORICE
  - LIMITA ZONEI DE PROTECTIE PE BAZA NORMELOR SANITARE
  - LIMITA ZONEI DE PROTECTIE - GROAPA DE GUNOI
  - CULOARE TEHNICE - CONDUCTE GAZ
  - CULOARE TEHNICE - CONDUCTE PETROL
  - CULOARE TEHNICE - LINII ELECTRICE
  - CULOARE CAI FERATE
  - PERIMETRE DE SIGURANTA LA SONDE SI INSTALATII PETROLIERE
  - ZONE INUNDABILE
  - INTERDICTIE PERMANENTA DE CONSTRUIRE
  - LUCRARI HIDROTEHNICE NECESARE
  - SONDE
  - PLATFORME PRECOLECTARE DESEURI
- **STRAZI IN INTRAVILAN**
  - STRAZI CU IMBRACAMINTE DEFINITIVA
  - STRAZI CU IMBRACAMINTE PROVIZORIE
  - STRAZI PROPUSE PENTRU MODERNIZARE
  - STRAZI
  - INTERSECTII PROPUSE PENTRU MODERNIZARE
  - POD NECESAR
- **DRUMURI**
  - DRUMURI NATIONALE
  - DRUMURI JUDETENE
  - DRUMURI COMUNALE

CONSILIUL ... DÂMBOVITA
... SPRE ... BARE
... P.U.D. ... P.U.G
Nr. ... 02 NOV. 2012
Arhitect ...

REGISTRUL URBANISTILOR DIN ROMANIA
RUR
Mircea D. NITESCU
arhitect
DEF6
SPECIALIST CU DREPT DE SEMNATURA

PROIECT HABITAT PUCIOASA

INTRODUCERE IN INTRAVILAN IN VEDEREA EXTINDERII UNEI CENTRALE FOTOVOLTAICE
Amplasament:Com. CONTESTI, Sat BALTENI, T24 P135/3/2, T24 P135/3/3, jud. DAMBOVITA
Beneficiar: S.C. BORRA ENERGY DANUBE S.R.L. - BUCURESTI

PROIECTANT	Arh. NITESCU M		SCARA 1:10000	PLAN PROPUNERE REGLEMENTARI CONFORM P.U.G.	Proiect nr. 57/2012
DESENAT	Std.Arh. NITESCU Alin				
CONTR. STAS	Arh. NITESCU M		DATA 09.2012	Plansa nr. 413	FAZA P.U.Z.
VERIFICAT	Arh. NITESCU M				

PLAN PROPUNERE REGLEMENTARI - SCARA 1:10.000

PLAN URBANISTIC ZONAL

"INTRODUCERE IN INTRAVILAN IN VEDEREA EXTINDERII UNEI CENTRALE FOTOVOLTAICE "
Com. CONTESTI, Sat BALTENI, T24 P35/3/2, T24 P135/3/3, jud. DAMBOVITA,
Benef. S.C. BORRA ENERGY DANUBE S.R.L. - BUCURESTI

CONSILIUL JUDEȚEAN DÂMBOVIȚA
VIZAT SPRE NESCHIMBE
Anexa la avizul tehnic al arhitect.
Pentru P.U.D/P.U.Z./P.U.
Nr. 74 din 02 NOV. 2012
Arhitect șef,

REGISTRUL URBANIȘTILOR DIN ROMÂNIA
R.U.R.
Mircea D. NITESCU
arhitect
DEF6

PLAN PROPUNERE REGLEMENTARI PE PARCELA

SCARA 1:2000

PROIECT HABITAT PUCIOASA

INTRODUCERE IN INTRAVILAN IN VEDEREA EXTINDERII UNEI CENTRALE FOTOVOLTAICE
Amplasament:Com. CONTESTI, Sat BALTENI, T24 P135/2/2, T24 P135/3/3, jud. DAMBOVITA
Beneficiar: S.C. BORRA ENERGY DANUBE S.R.L. - BUCURESTI

PROIECTANT	Arh. NITESCU M		SCARA 1:2000	PLAN PROPUNERE REGLEMENTARI PE PARCELA	Proiect nr. 57/2012
DESENAT	Std.Arh. NITESCU Alin				
CONTR. STAS	Arh. NITESCU M		DATA 09.2012		FAZA P.U.Z.
VERIFICAT	Arh. NITESCU M			Plansa nr. 414	